



ΜΗΝΙΑΙΟ ΔΕΛΤΙΟ ΙΣΟΖΥΓΙΟΥ ΗΛΕΚΤΡΙΚΗΣ  
ΕΝΕΡΓΕΙΑΣ ΣΤΟ ΔΙΑΣΥΝΔΕΔΕΜΕΝΟ ΣΥΣΤΗΜΑ

Πληροφορίες κ.Α. Γράσεων: 210 9466905

	ΟΚΤΩΒΡΙΟΣ 2004	ΕΝΑΝΤΙ ΠΡΟΗΓ. ΕΤΟΥΣ (%)	ΙΑΝΟΥΑΡΙΟΣ / ΟΚΤΩΒΡΙΟΣ 2004	ΕΝΑΝΤΙ ΠΡΟΗΓ. ΕΤΟΥΣ (%)
<b>ΠΑΡΑΓΩΓΗ ΚΑΙ ΙΣΟΖΥΓΙΟ ΕΙΣΑΓΩΓΩΝ - ΕΞΑΓΩΓΩΝ (MWh)</b>				
ΣΥΝΟΛΟ ΠΑΡΑΓΩΓΗΣ & ΙΣΟΖΥΓΙΟΥ ΕΙΣΑΓΩΓΩΝ - ΕΞΑΓΩΓΩΝ	<b>4.007.303</b>	<b>1,25</b>	<b>42.888.364</b>	<b>1,33</b>
ΣΥΝΟΛΟ ΚΑΘ. ΠΑΡΑΓΩΓΗΣ	<b>3.870.875</b>	<b>0,47</b>	<b>40.450.119</b>	<b>-0,05</b>
ΑΝΑΛΥΣΗ ΚΑΘ. ΠΑΡΑΓΩΓΗΣ				
ΛΙΓΝΙΤΙΚΗ	2.614.590	0,03	27.023.879	3,03
ΠΕΤΡΕΛΑΙΚΗ	215.214	-1,32	2.088.073	-25,75
ΦΥΣΙΚΟΥ ΑΕΡΙΟΥ	674.265	5,64	6.569.560	2,89
ΥΔΡΟΗΛΕΚΤΡΙΚΗ	314.981	-0,88	4.168.941	-6,88
*ΑΙΟΛΙΚΗ κλπ ΑΠΕ	51.825	-20,05	599.866	5,97
ΙΣΟΖΥΓΙΟ ΕΙΣΑΓΩΓΩΝ - ΕΞΑΓΩΓΩΝ	<b>136.428</b>	<b>29,99</b>	<b>2.438.245</b>	<b>31,25</b>
ΕΙΣΑΓΩΓΕΣ	<b>421.245</b>		<b>4.043.087</b>	
από ΑΛΒΑΝΙΑ	49		203.702	
από ΠΓΔΜ	80.772		733.182	
από ΒΟΥΛΓΑΡΙΑ	340.424		2.918.247	
από ΙΤΑΛΙΑ	0		187.956	
ΕΞΑΓΩΓΕΣ	<b>284.817</b>		<b>1.604.842</b>	
προς ΑΛΒΑΝΙΑ	87.587		385.443	
προς ΠΓΔΜ	2.300		91.520	
προς ΒΟΥΛΓΑΡΙΑ	0		514	
προς ΙΤΑΛΙΑ	194.930		1.127.365	

### ΖΗΤΗΣΗ (MWh)

ΣΥΝΟΛΙΚΗ ΖΗΤΗΣΗ	4.007.303	1,25	42.888.364	1,33
ΚΑΘΑΡΗ ΖΗΤΗΣΗ ΑΝΤΛΗΣΗ	3.951.574 55.729	1,99	42.287.498 600.866	1,79
ΑΝΑΛΥΣΗ ΣΥΝΟΛΙΚΗΣ ΖΗΤΗΣΗΣ				
ΙΔΙΟΚΑΤΑΝΑΛΩΣΗ ΠΑΡΑΓΩΓΗΣ	7.385		72.034	
ΕΠΙΛΕΓΟΝΤΕΣ ΠΕΛΑΤΕΣ ΥΤ	638.540	3,67	6.151.357	2,58
ΔΙΚΤΥΟ ΔΙΑΝΟΜΗΣ	3.105.388	1,20	34.153.646	1,34
** ΑΥΤΟΠΑΡΑΓΩΓΟΙ	0		0	
ΑΝΤΛΗΣΗ	55.729		600.866	
ΟΡΥΧΕΙΑ	86.870	-0,58	827.825	3,24
ΑΠΩΛΕΙΕΣ ΣΥΣΤΗΜΑΤΟΣ	113.391		1.082.636	

### ΙΣΧΥΣ ΣΥΣΤΗΜΑΤΟΣ (MW)

ΜΕΓΙΣΤΗ ΩΡΙΑΙΑ ΙΣΧΥΣ ΣΥΣΤΗΜΑΤΟΣ	7.051		9.370	***
ημερομηνία / ώρα μεγίστου	14/10/04    21:00		12/7/2004    12:30	
μέση θερμοκρασία ΡΟΥΦ °C	18		35	
ΜΕΓΙΣΤΗ ΩΡΙΑΙΑ ΙΣΧΥΣ ΑΤΤΙΚΗΣ	2120		2823	

#### Παρατηρήσεις

- \* Περιλαμβάνει μόνο τους ΥΣ ΥΤ
- \*\* Συμπεριλαμβάνονται στους Επιλέγοντες Πελάτες ΥΤ
- \*\*\* Στιγμιαία Ισχύς Συστήματος

ΣΥΝΟΛΙΚΗ ΖΗΤΗΣΗ ΗΛΕΚΤΡΙΚΗΣ ΕΝΕΡΓΕΙΑΣ

(Μ'ΑΗ)

Μήνας : ΟΚΤΩΒΡΙΟΣ 2004

ΜΗΝΙΑΙΑ ΖΗΤΗΣΗ ΗΛΕΚΤΡΙΚΗΣ ΕΝΕΡΓΕΙΑΣ

ΣΥΝΟΛΙΚΗ ΖΗΤΗΣΗ ΗΛΕΚΤΡΙΚΗΣ ΕΝΕΡΓΕΙΑΣ	ΣΥΝΟΛΟ ΜΗΝΟΣ	(%)
<b>ΑΝΑΛΥΣΗ ΖΗΤΗΣΗΣ</b>	<b>4.007.303</b>	<b>100,00</b>
1. ΙΔΙΟΚΑΤΕΛΗ ΠΑΡΑΓΩΓΗ	7.335	0,18
2. ΕΠΙΛΕΓΟΜΕΝΕ ΠΕΛΑΤΕΣ Υ.Τ	633.540	15,81
3. ΔΙΚΤΥΟ ΔΙΑΝΟΜΗΣ	3.105.388	77,49
4. ΑΥΤΟΠΑΡΑΓΩΓΟΙ	0	0,00
5. ΑΝΤΛΗΣΗ	55.729	1,39
6. ΟΡΥΧΕΙΑ	86.870	2,17
7. ΑΠΩΛΕΕΣ ΣΥΣΤΗΜΑΤΟΣ	113.391	2,83

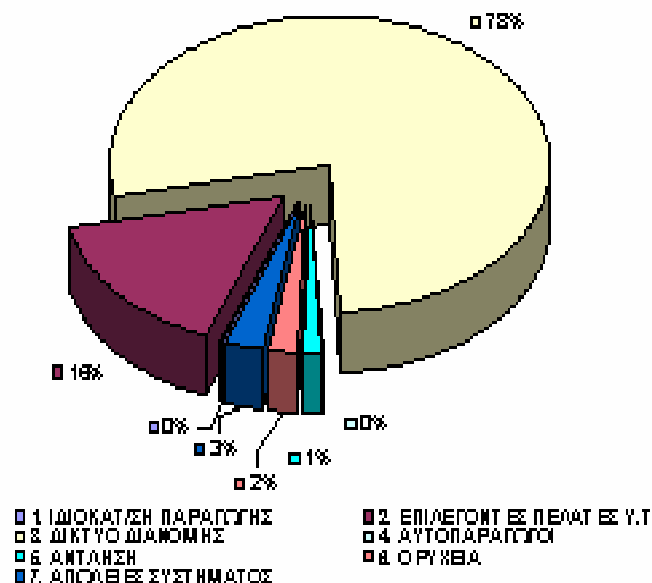



ΜΗΝΙΑΙΑ ΠΑΡΑΓΩΓΗ ΗΛΕΚΤΡΙΚΗΣ ΕΝΕΡΓΕΙΑΣ & ΙΣΟΖΥΓΙΟ ΔΙΑΣΥΝΔΕΣΕΩΝ  
(ΜΑΗ)  
Μήνας : ΟΚΤΩΒΡΙΟΣ 2004

ΣΥΝΟΛΟ ΠΑΡΑΓΩΓΗΣ & ΔΙΑΣΥΝΔΕΣΕΩΝ	ΣΥΝΟΛΟ ΜΗΝΟΣ	(%)
ΣΥΝ. ΠΑΡΑΓ. & ΔΙΑΣΥΝ.	4.007.303	100,00
1. ΛΙΓΝΙΤΙΚΗ	2.614.590	65,25
2. ΠΕΤΡΕΛΑΙΚΗ	215.214	5,37
3. ΦΥΣΙΚΟΥ ΑΕΡΙΟΥ	674.265	16,83
4. ΥΔΡΟΗΛΕΚΤΡΙΚΗ	314.981	7,86
5. ΑΠΕ	51.825	1,29
6. ΙΣΟΖΥΓΙΟ ΔΙΑΣΥΝΔΕΣΕΩΝ	136.428	3,40

ΜΗΝΙΑΙΑ ΠΑΡΑΓΩΓΗ ΗΛΕΚΤΡΙΚΗΣ ΕΝΕΡΓΕΙΑΣ

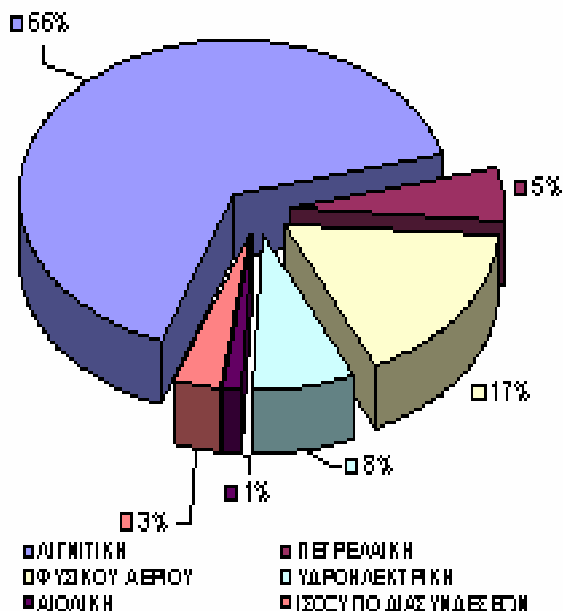



**ΑΙΧΜΗ ΦΟΡΤΙΟΥ ΣΥΣΤΗΜΑΤΟΣ**

ΗΜΕΡΑ ΚΑΤΑΛΟΜΗΣ : 20/04/2014 ΗΜΕΡΑ-ΩΡΑ ΕΚΤΕΛΕΣΗΣ : 21/10/2004 11:35

Ημερήσια Αιχμή Φορτίου			
ΜΑΧ	7051	Ωρα	21,00

ΖΗΤΗΣΗ ΗΛΕΚΤΡ. ΕΝΕΡΓΕΙΑΣ ΣΤΗΝ ΑΙΧΜΗ ΦΟΡΤΙΟΥ		
	ΜΑΧ	100,00
ΣΥΝΟΛΟ	7051	100,00
1. ΙΔΙΟΚΑΤΑΣΤΗ ΠΑΡΑΓΩΓΗΣ	13	0,18
2. ΕΠΙΛΕΓΟΜΕΝΕΣ ΠΕΛΑΤΕΣ Υ.Τ	805	11,42
3. ΔΙΑΝΟΜΗ	5908	83,79
4. ΑΥΤΟΠΑΡΑΓΟΓΟΙ	0	0,00
6. ΑΝΤΛΗΣΗ	0	0,00
8. ΟΡΥΧΕΙΑ	140	1,99
7. ΑΠΩΛΕΕΣ ΣΥΣΤΗΜΑΤΟΣ	185	2,62

ΠΑΡΑΓΩΓΗ ΗΛΕΚΤΡ. ΕΝΕΡΓΕΙΑΣ ΣΤΗΝ ΑΙΧΜΗ ΦΟΡΤΙΟΥ		
	ΜΑΧ	100,00
ΣΥΝΟΛΟ	7051	100,00
1. ΛΙΓΝΙΤΙΚΗ	3676	52,13
2. ΠΕΤΡΕΛΑΪΚΗ	414	5,87
3. ΦΥΣΙΚΟΥ ΑΕΡΙΟΥ	1413	20,04
4. ΥΔΡΟΗΛΕΚΤΡΙΚΗ	1293	18,34
6. ΑΙΟΛΙΚΗ	22	0,31
8. ΙΣΟΖΥΓΙΟ ΔΙΑΣΥΝΔΕΣΕΩΝ	233	3,30

Ζήτηση Ηλεκτρικής Ενέργειας στην Αιχμή Φορτίου

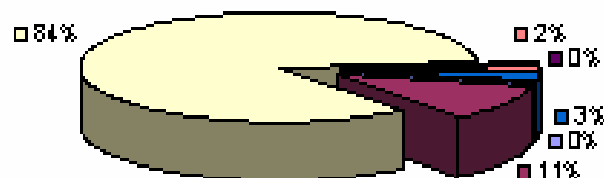

- 1. ΙΔΙΟΚΑΤΑΣΤΗ ΠΑΡΑΓΩΓΗΣ
- 2. ΕΠΙΛΕΓΟΜΕΝΕΣ ΠΕΛΑΤΕΣ Υ.Τ
- 3. ΔΙΑΝΟΜΗ
- 4. ΑΥΤΟΠΑΡΑΓΟΓΟΙ
- 5. ΑΝΤΛΗΣΗ
- 8. ΟΡΥΧΕΙΑ
- 7. ΑΠΩΛΕΕΣ ΣΥΣΤΗΜΑΤΟΣ

Παρουσία Ηλεκτρικής Ενέργειας στη Αιχμή Φορτίου

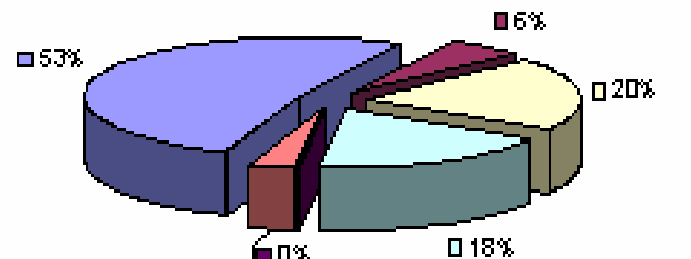

- 1. ΛΙΓΝΙΤΙΚΗ
- 2. ΠΕΤΡΕΛΑΪΚΗ
- 3. ΦΥΣΙΚΟΥ ΑΕΡΙΟΥ
- 4. ΥΔΡΟΗΛΕΚΤΡΙΚΗ
- 6. ΑΙΟΛΙΚΗ
- 8. ΙΣΟΖΥΓΙΟ ΔΙΑΣΥΝΔΕΣΕΩΝ