



ΔΙΑΧΕΙΡΙΣΤΗΣ ΕΛΛΗΝΙΚΟΥ ΣΥΣΤΗΜΑΤΟΣ
ΜΕΤΑΦΟΡΑΣ ΗΛΕΚΤΡΙΚΗΣ ΕΝΕΡΓΕΙΑΣ

ΜΗΝΙΑΙΟ ΔΕΛΤΙΟ ΙΣΟΖΥΓΙΟΥ ΗΛΕΚΤΡΙΚΗΣ
ΕΝΕΡΓΕΙΑΣ ΣΤΟ ΔΙΑΣΥΝΔΕΔΕΜΕΝΟ ΣΥΣΤΗΜΑ

Πληροφορίες κ.Α.Γράσσου 210 9466905

	ΔΕΚΕΜΒΡΙΟΣ 2009	ΕΝΑΝΤΙ ΠΡΟΗΓ. ΕΤΟΥΣ (%)	ΙΑΝΟΥΑΡΙΟΣ - ΔΕΚΕΜΒΡΙΟΣ 2009	ΕΝΑΝΤΙ ΠΡΟΗΓ. ΕΤΟΥΣ (%)****
ΠΑΡΑΓΩΓΗ ΚΑΙ ΙΣΟΖΥΓΙΟ ΕΙΣΑΓΩΓΩΝ - ΕΞΑΓΩΓΩΝ (MWh)				
ΣΥΝΟΛΟ ΠΑΡΑΓΩΓΗΣ & ΙΣΟΖΥΓΙΟΥ ΕΙΣΑΓΩΓΩΝ - ΕΞΑΓΩΓΩΝ	4.440.267	-6,07	52.823.085	-6,86
ΣΥΝΟΛΟ ΚΑΘ. ΠΑΡΑΓΩΓΗΣ	4.240.872	-0,46	48.455.388	-5,21
ΑΝΑΛΥΣΗ ΚΑΘ. ΠΑΡΑΓΩΓΗΣ				
ΛΙΓΝΙΤΙΚΗ	2.505.332	-7,37	30.541.596	2,53
ΠΕΤΡΕΛΑΙΚΗ	3.960	-98,83	1.697.409	-51,55
ΦΥΣΙΚΟΥ ΑΕΡΙΟΥ	923.656	16,01	9.377.185	-29,47
ΥΔΡΟΗΛΕΚΤΡΙΚΗ	587.859	161,25	4.955.359	67,11
*ΑΠΕ & Άλλες Πηγές	220.065	12,65	1.883.839	20,41
ΙΣΟΖΥΓΙΟ ΕΙΣΑΓΩΓΩΝ - ΕΞΑΓΩΓΩΝ	199.395	-57,25	4.367.697	-21,99
ΕΙΣΑΓΩΓΕΣ	563.334		7.600.767	
από ΤΟΥΡΚΙΑ	0		0	
από ΑΛΒΑΝΙΑ	28		61.124	
από ΠΓΔΜ	285.904		3.810.237	
από ΒΟΥΛΓΑΡΙΑ	261.407		3.418.433	
από ΙΤΑΛΙΑ	15.995		310.973	
ΕΞΑΓΩΓΕΣ	363.939		3.233.070	
προς ΤΟΥΡΚΙΑ	0		0	
προς ΑΛΒΑΝΙΑ	94.546		1.034.638	
προς ΠΓΔΜ	154		6.071	
προς ΒΟΥΛΓΑΡΙΑ	0		3	
προς ΙΤΑΛΙΑ	269.239		2.192.358	

ΖΗΤΗΣΗ (MWh)						
ΣΥΝΟΛΙΚΗ ΖΗΤΗΣΗ		4.440.267	-6,07	52.823.085		-6,86
ΚΑΘΑΡΗ ΖΗΤΗΣΗ		4.433.076	-3,98	52.436.456		-5,56
ΑΝΤΛΗΣΗ		7.191		386.629		
ΑΝΑΛΥΣΗ ΣΥΝΟΛΙΚΗΣ ΖΗΤΗΣΗΣ						
ΙΔΙΟΚΑΤΑΝΑΛΩΣΗ ΠΑΡΑΓΩΓΗΣ		14.003		150.800		
ΕΠΙΛΕΓΟΝΤΕΣ ΠΕΛΑΤΕΣ ΥΤ		474.371	-10,46	6.003.695		-20,19
ΔΙΚΤΥΟ ΔΙΑΝΟΜΗΣ		3.740.072	-3,39	43.943.828		-3,63
** ΑΥΤΟΠΑΡΑΓΩΓΟΙ		0		0		
ΑΝΤΛΗΣΗ		7.191		386.629		
ΟΡΥΧΕΙΑ		77.704	-8,69	971.102		1,28
ΑΠΩΛΕΙΕΣ ΣΥΣΤΗΜΑΤΟΣ		126.926		1.367.031		
ΙΣΧΥΣ ΣΥΣΤΗΜΑΤΟΣ (MW)						
ΜΕΓΙΣΤΗ ΣΤΙΓΜΙΑΙΑ ΙΣΧΥΣ ΣΥΣΤΗΜΑΤΟΣ		8.171	***	9.828		***
ημερομηνία / ώρα μεγίστου	14/12/09	19:00		24/07/09	14:00	
θερμοκρασία ΡΟΥΦ την ώρα μεγίστου (°C)	4			40		
ΜΕΣΗ ΩΡΙΑΙΑ ΙΣΧΥΣ ΑΤΤΙΚΗΣ	2808			3086		

Παρατηρήσεις

- * Περιλαμβάνει μόνο τους Υ/Σ ΥΤ
- ** Συμπεριλαμβάνονται στους Επιλέγοντες Πελάτες ΥΤ
- *** Τιμή από το Σύστημα SCADA.
- **** Αναγωγή σε έτος 365 ημερών



ΣΥΝΟΛΙΚΗ ΖΗΤΗΣΗ ΗΛΕΚΤΡΙΚΗΣ ΕΝΕΡΓΕΙΑΣ
(ΜWh)
ΔΕΚΕΜΒΡΙΟΣ 2009

ΣΥΝΟΛΙΚΗ ΖΗΤΗΣΗ ΗΛΕΚΤΡΙΚΗΣ ΕΝΕΡΓΕΙΑΣ	ΣΥΝΟΛΟ ΜΗΝΟΣ	(%)
ΑΝΑΛΥΣΗ ΖΗΤΗΣΗΣ	4.440.267	100,00
1. ΙΔΙΟΚΑΤ/ΣΗ ΠΑΡΑΓΩΓΗΣ	14.003	0,32
2. ΕΠΙΛΕΓΟΝΤΕΣ ΠΕΛΑΤΕΣ Υ.Τ	474.371	10,68
3. ΔΙΚΤΥΟ ΔΙΑΝΟΜΗΣ	3.740.072	84,23
4. ΑΥΤΟΠΑΡΑΓΩΓΟΙ	0	0,00
5. ΑΝΤΛΗΣΗ	7.191	0,16
6. ΟΡΥΧΕΙΑ	77.704	1,75
7. ΑΠΩΛΕΙΕΣ ΣΥΣΤΗΜΑΤΟΣ	126.926	2,86

ΜΗΝΙΑΙΑ ΖΗΤΗΣΗ ΗΛΕΚΤΡΙΚΗΣ ΕΝΕΡΓΕΙΑΣ

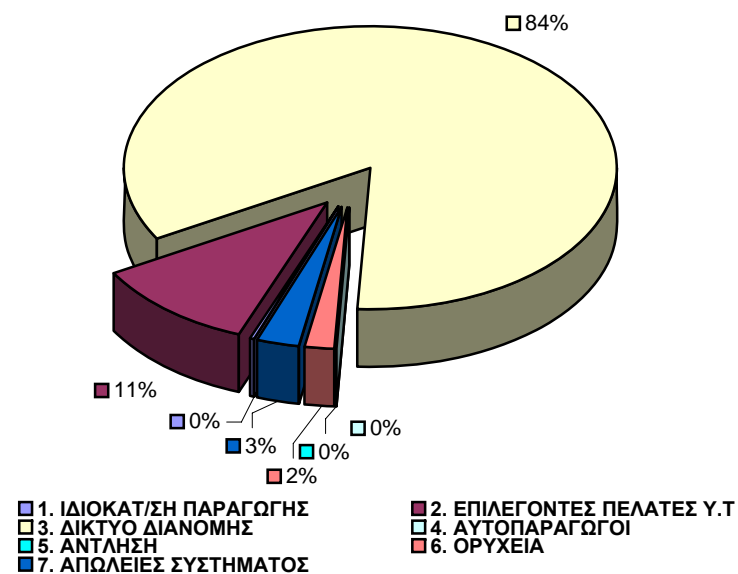



ΜΗΝΙΑΙΑ ΠΑΡΑΓΩΓΗ ΗΛΕΚΤΡΙΚΗΣ ΕΝΕΡΓΕΙΑΣ & ΙΣΟΖΥΓΙΟ ΔΙΑΣΥΝΔΕΣΕΩΝ
(ΜWΗ)
ΔΕΚΕΜΒΡΙΟΣ 2009

ΣΥΝΟΛΟ ΠΑΡΑΓΩΓΗΣ & ΔΙΑΣΥΝΔΕΣΕΩΝ	ΣΥΝΟΛΟ ΜΗΝΟΣ	(%)
ΣΥΝ. ΠΑΡΑΓ. & ΔΙΑΣΥΝ.	4.440.267	100,00
1. ΛΙΓΝΙΤΙΚΗ	2.505.332	56,42
2. ΠΕΤΡΕΛΑΙΚΗ	3.960	0,09
3. ΦΥΣΙΚΟΥ ΑΕΡΙΟΥ	923.656	20,80
4. ΥΔΡΟΗΛΕΚΤΡΙΚΗ	587.859	13,24
5. ΑΠΕ	220.065	4,96
6. ΙΣΟΖΥΓΙΟ ΔΙΑΣΥΝΔΕΣΕΩΝ	199.395	4,49

ΜΗΝΙΑΙΑ ΠΑΡΑΓΩΓΗ ΗΛΕΚΤΡΙΚΗΣ ΕΝΕΡΓΕΙΑΣ

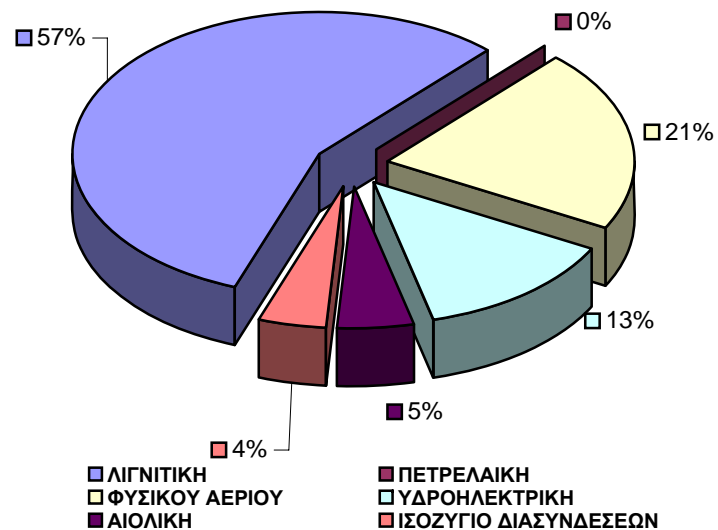



ΑΝΑΛΥΣΗ ΜΗΝΙΑΙΑΣ ΑΙΧΜΗΣ ΦΟΡΤΙΟΥ ΣΥΣΤΗΜΑΤΟΣ
ΗΜΕΡΑ ΚΑΤΑΝΟΜΗΣ : 20091222 ΗΜΕΡΑ-ΩΡΑ ΕΚΤΕΛΕΣΗΣ : 11/01/2010 02:34

<i>Μέση Ωριαία Αιχμή Φορτίου</i>			
MW	8060	Ωρα	19,00

ΖΗΤΗΣΗ ΗΛΕΚΤΡ. ΕΝΕΡΓΕΙΑΣ ΣΤΗΝ ΑΙΧΜΗ ΦΟΡΤΙΟΥ			
	ΣΥΝΟΛΟ	8060	100,00
1. ΙΔΙΟΚΑΤ/ΣΗ ΠΑΡΑΓΩΓΗΣ	17	0,21	
2. ΕΠΙΛΕΓΟΝΤΕΣ ΠΕΛΑΤΕΣ Υ.Τ	567	7,03	
3. ΔΙΑΝΟΜΗ	7135	88,52	
4. ΑΥΤΟΠΑΡΑΓΩΓΟΙ	0	0,00	
5. ΑΝΤΛΗΣΗ	0	0,00	
6. ΟΡΥΧΕΙΑ	102	1,27	
7. ΑΠΩΛΕΙΕΣ ΣΥΣΤΗΜΑΤΟΣ	239	2,97	

ΠΑΡΑΓΩΓΗ ΗΛΕΚΤΡ. ΕΝΕΡΓΕΙΑΣ ΣΤΗΝ ΑΙΧΜΗ ΦΟΡΤΙΟΥ			
	ΣΥΝΟΛΟ	8060	100,00
1. ΛΙΓΝΙΤΙΚΗ	3730	46,28	
2. ΠΕΤΡΕΛΑΙΚΗ	0	0,00	
3. ΦΥΣΙΚΟΥ ΑΕΡΙΟΥ	1576	19,55	
4. ΥΔΡΟΗΛΕΚΤΡΙΚΗ	1984	24,62	
5. ΑΠΕ	282	3,50	
6. ΆΛΛΕΣ ΠΗΓΕΣ	1	0,01	
7. ΙΣΟΖΥΓΙΟ ΔΙΑΣΥΝΔΕΣΕΩΝ	487	6,04	

Ζήτηση Ηλεκτρικής Ενέργειας στην Αιχμή Φορτίου

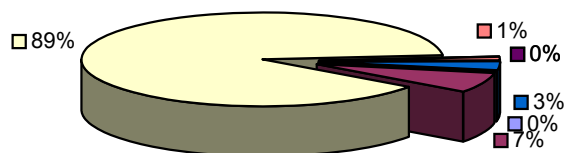

- 1. ΙΔΙΟΚΑΤ/ΣΗ ΠΑΡΑΓΩΓΗΣ
- 2. ΕΠΙΛΕΓΟΝΤΕΣ ΠΕΛΑΤΕΣ Υ.Τ
- 3. ΔΙΑΝΟΜΗ
- 4. ΑΥΤΟΠΑΡΑΓΩΓΟΙ
- 5. ΑΝΤΛΗΣΗ
- 6. ΟΡΥΧΕΙΑ
- 7. ΑΠΩΛΕΙΕΣ ΣΥΣΤΗΜΑΤΟΣ

Παραγωγή Ηλεκτρικής Ενέργειας στην Αιχμή Φορτίου

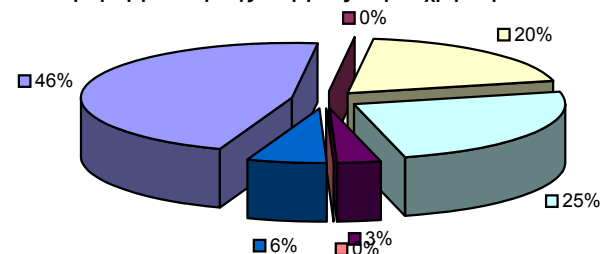

- 1. ΛΙΓΝΙΤΙΚΗ
- 2. ΠΕΤΡΕΛΑΙΚΗ
- 3. ΦΥΣΙΚΟΥ ΑΕΡΙΟΥ
- 4. ΥΔΡΟΗΛΕΚΤΡΙΚΗ
- 5. ΑΠΕ
- 6. ΆΛΛΕΣ ΠΗΓΕΣ
- 7. ΙΣΟΖΥΓΙΟ ΔΙΑΣΥΝΔΕΣΕΩΝ